449. ദൈവത്തിൻ പുത്രനാം ക്രിസ്തേശുവേ

(Break Thou the Bread of Life)

Mary A. Lathbury

William. F. Sherwin

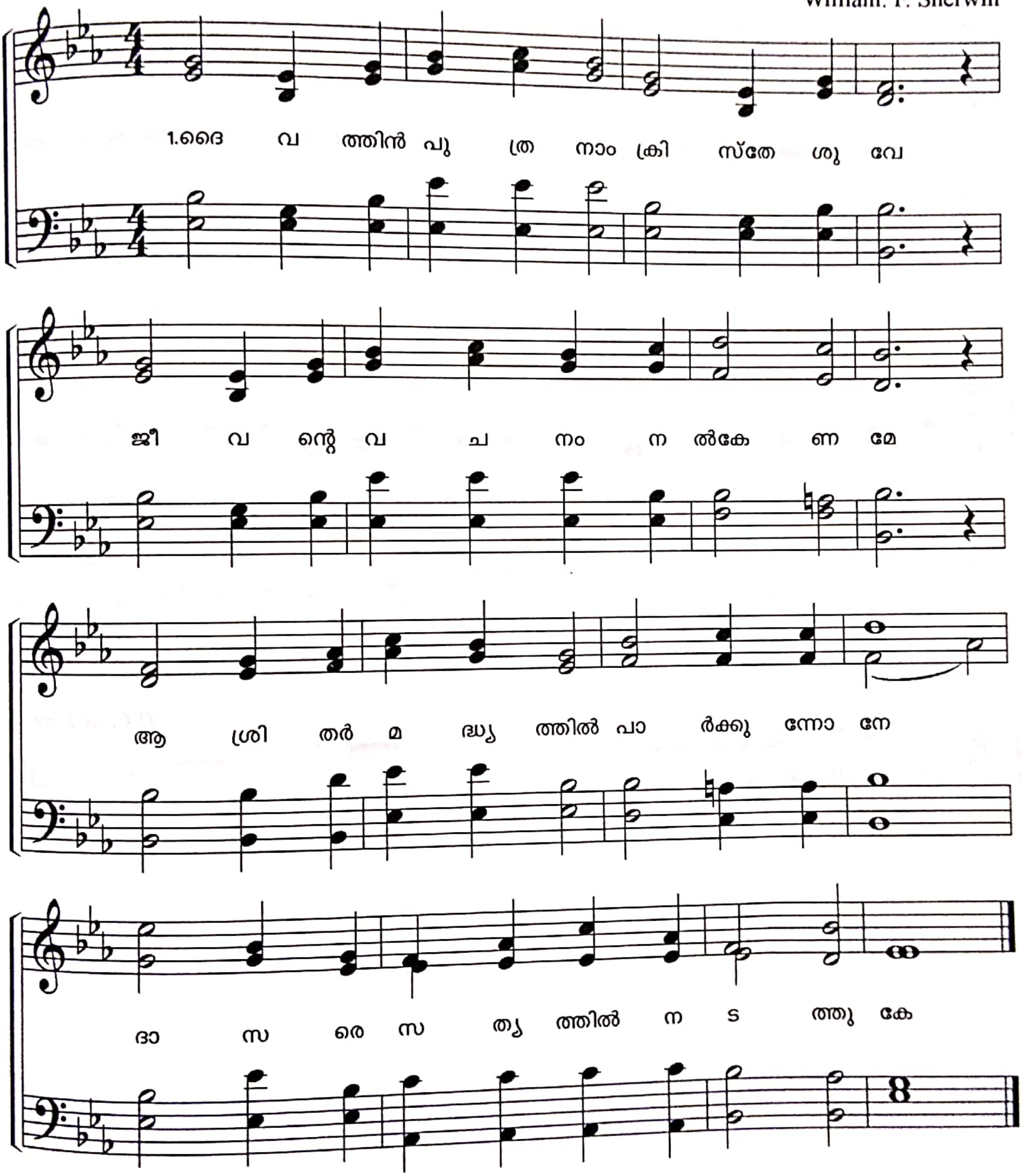

2 പണ്ടൊരഞ്ചപ്പവും മീൻ രണ്ടുമെ
കണ്ടപ്പോൾ വാഴ്ത്തി വർദ്ധിപ്പിച്ചോനേ
ഇങ്ങുള്ള പ്രാപ്തിയും അത്യല്പമേ
അങ്ങെ തൃക്കയ്യാൽ എല്ലാം വാഴ്ത്തുകേ

3 ജീവനില്ലാത്തവർ ജീവിക്കുവാൻ
ദൈവത്തിൻ ഭക്തർ ശക്തർ ആയീടാൻ
ഏകുക യേശുവേ നിൻ വാക്കിനാൽ
ഏകുക കൃപയെ നിൻ ആത്മാവാൽ

Scanned by CamScanner